



HERALDO

Los sotos, desde el escarpe de Alfocea. Es prácticamente inaccesible, pero de una gran belleza.



HERALDO

Sauce monumental. En los sotos se pueden ver álamos, chopos, fresnos, tamarices y grandes sauces como este.



HERALDO

Soto de Villarroya. Es un espacio fácilmente inundable, pero en verano deja verdes y vistosas praderas.



HERALDO

Soto de Cantalobos. A pocos metros de Las Fuentes, tiene zonas muy boscosas pero también muy accesibles.

Los sotos de Zaragoza, el otro gran pulmón verde

Una charla analiza hoy estos 22 espacios naturales, con una superficie equivalente a todos los parques de la ciudad

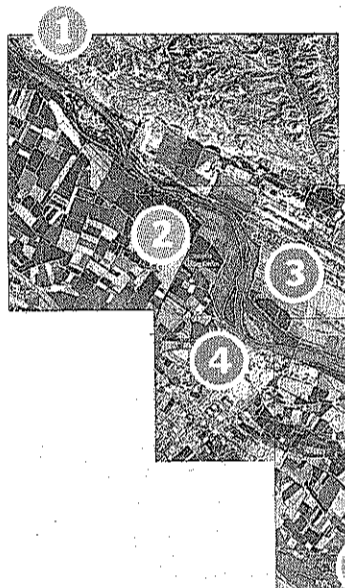

ZARAGOZA. Son el otro gran pulmón verde de Zaragoza. Los 22 sotos del término municipal de la capital aragonesa se enclavan en

16 kilómetros aguas arriba de la Basílica del Pilar y otros 16 kilómetros aguas abajo. A orillas del Ebro, suman entre todos más de 700 hectáreas, el equivalente a todos los parques de la capital aragonesa. En ellos crecen chopos, álamos, fresnos, tamarices, olmos y sauces, algunos de ellos con troncos de cuatro metros de diámetro; y por ellos pasan 220 especies de aves, además de jabalíes, tejones, zorros, nutrias y corzos. Aunque algunos gozan de cierta fama -como el del galacho de Jus-

libol o el de Cantalobos-, la mayoría son grandes desconocidos para el gran público. La asociación Volunta-Ríos ha organizado esta tarde una charla en el centro Joaquín Roncal (19.00) para darlos a conocer, después de un intenso trabajo de análisis de los 22 sotos zaragozanos, que el naturalista Joaquín Araujo incluyó en su selección de 33 bosques españoles.

Las conclusiones a las que se han llegado es que no hay un soto igual que otro, y que su estado ecológico, en general, es bueno -se llevan una nota media que roza el 7-. De las 700 hectáreas que suman desde Alfocea hasta La Cartuja, aproximadamente la mitad son inaccesibles por lo tupido de la vegetación. Sin embargo, el resto bien merece un buen paseo. Para tratar de animar a quien lo desee, un equipo de amantes de la naturaleza ha elaborado fichas en

las que se explica cómo llegar en coche, en transporte público y andando o en bicicleta. Además, se incluye su localización, una foto aérea, sus características y se valora la dificultad y accesibilidad de la ruta. Las fichas se colgarán en la web del Ayuntamiento e, incluso, se podrían descargar en el móvil. «Paisajísticamente es una de las zonas más bonitas del valle medio del Ebro», asegura el ecologista Mariano Mérida, el coordinador del equipo de trabajo.

Pretenden dar a conocer los sotos a la ciudadanía, a pesar del riesgo que supone para los espacios naturales el paso de los visitantes. Sin embargo, bajo la premisa de que «lo que no se conoce no se puede proteger», Mérida insiste en la necesidad de que lo importante es «educar en el respeto y en la conservación». Por eso, en su trabajo han incluido una serie de prohibiciones y recomendaciones. Por ejemplo, sugieren a las administraciones que coloquen aparcabicis en lugares cercanos a los sotos, para que los visitantes que llegan dando pedales puedan atarlas y entrar a pie, ya que en general es mejor evitar la entrada de ciclistas.

Además, alerta de la suciedad que ya se detecta en algunos espacios, consecuencia de la basura que dejan los pescadores furtivos o de los restos que expulsan los colectores de Zaragoza cuando se saturan algunas tuberías.

JAVIER L. VELASCO

- 1 **Soto del escarpe de Alfocea:** 3,5 hectáreas. Formado por chopos, álamos y sauces. El recorrido es complicado y poco transitable.
- 2 **Soto de Monzalbarba:** 27,4 hectáreas. Predominan los tamarices, chopos y plantas de regaliz. La parte norte es la más accesible.
- 3 **Soto de Alfocea:** 21,5 hectáreas. Tiene tres árboles monumentales, un fresno, un álamo y un sauce. Se trata de un bosque espeso y compacto.
- 4 **Mejana de Santa Catalina:** 3,3 hectáreas. Es una mejana o isla separada de la margen derecha por un brazo de agua. Chopos, sauces y olmos.
- 5 **Soto de Adolfo Aragües (Los majuelos):** 10,6 hectáreas. Soto lineal de casi 1,5 kilómetros, con majuelos, chopos y álamos.
- 6 **Soto de Ferreruela:** 34,4 hectáreas. Tiene una zona adhesionada de tamarices, una zona más selvática y cuenta con una isla y una playa de gravas.
- 7 **Sotos de Galacho de Juslibol y de Partinchas:** 11,7 hectáreas. Para visitarlo al completo hay que ir acompañado de los guías del galacho para ver el soto, el mirador de la estepa...
- 8 **Soto de Aranda:** 19 hectáreas. Es un soto muy adhesionado, con bastantes claros y dominio de tamarices. Buena parte es inundable con pequeñas avenidas del río.

- 9 **Soto de Benavén:** 18,5 hectáreas. Soto muy estrecho y alargado (8,5 kilómetros). Es algo complejo para recorrerlo, pero tiene una gran belleza.
- 10 **Soto de Juslibol:** 8,3 hectáreas. Gran vista del Ebro, con el soto de Benavén en la otra orilla. Conjunto de álamos singulares excepcional.
- 11 **Soto de Ranillas:** 33,4 hectáreas. Estrecho y alargado, con sendero marcado y posibles variaciones. Se pueden ver varios árboles singulares.
- 12 **Soto de la Almozara:** 11,3 hectáreas. Soto abierto dominado por tamarices. Hace 60 años era muy arbolado y denso. Acoge la playa de los Ángeles.
- 13 **Sotos y riberas del centro urbano:** 13,8 hectáreas. Muy visitados por estar en el núcleo urbano y por la mejora de las riberas. Hay gran diversidad de especies.
- 14 **Soto del Vado:** 4,7 hectáreas. Soto selvático con tamarices, chopos y álamos.

- 15 **Soto de Cantalobos:** 31,6 hectáreas. Muy rico en flora y también en fauna. Fresnos, chopos, sauces, olmos y tamarices, muchos monumentales.
- 16 **Soto de Villarroya:** 23 hectáreas. Soto abierto con chopos y fauna diversa. Es fácilmente inundable, por lo que es visitable con aguas bajas.
- 17 **Soto de las Perlas:** 17,5 hectáreas. Soto abierto, de acceso y tránsito sencillo.
- 18 **Soto de Picatiel (Urzáiz):** 43,8 hectáreas. Árboles singulares de gran porte. Se ve la dinámica del río en dos antiguos cauces, que fueron galachos.

- 19 **Soto de la Cartuja:** 44,2 hectáreas. Soto abierto, con chopos y grandes praderas. Enfrente se puede ver el soto de Picatiel.
- 20 **Soto de Benedicto:** 26,8 hectáreas. Alameda con chopos y algún majuelo. En algunas zonas es impenetrable.

- 21 **Sotos del Francés y del Galacho de la Cartuja:** 65,5 hectáreas. El del Francés es selvático y sin recorrido claro. El de la Cartuja es más transitable.
- 22 **Soto de la Mejana de Pastriz:** 64,7 hectáreas. Amplio y con varios caminos.

ESTADO ECOLÓGICO ● Muy bueno ● Bueno ● Moderado ● Malo ● Enclave urbano